TERRESTRES

ANTENA OMNI GSM 380-490 MHz

BASE OMNIDIRECCIONAL

GP-400-5/8

UHF

www.antenastagra.com

GP-400-5/8 - ANTENA OMNI GSM 380-490 MHz

Tipo	**Ground plane 5/8**
Potencia	**125 W**
Ganancia	**3 dBd (5,15 dBi)**
Impedancia	**50 ohm**
Material	**Aluminio**
R.O.E - S.W.R - T.O.S	**1,3:1**
Tipo de montaje	**Mástil 0,030-0,045 m**
Tipo de conector	**Conector N hembra**
Longitud radiante	**0,43 m**
Polarización	**Vertical**
Tipo de ajuste	**Ajustada**
Soporte	**Incluido**
Longitud radial	**0,16 m**
Longitud	**0,43 m**
Peso	**0,75 kg**
Dimensiones paquete	**0,6 x 0,1 x 0,1 m**

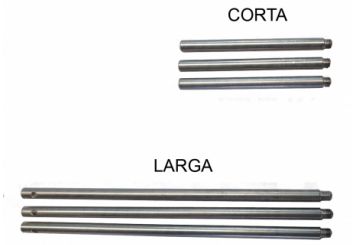

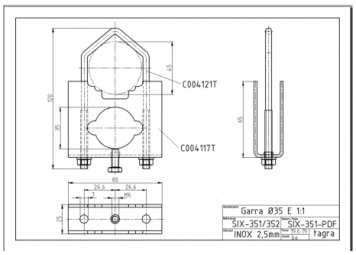

NO INCLUIDO

OPCIONAL

	TUBO Ø 16	VARILLA
380 MHz	540 mm	corta
400 MHz	540 mm	larga
433 MHz	540 mm	corta
460 MHz	445 mm	corta
490 MHz	370 mm	corta

Todas las especificaciones están sujetas a modificaciones sin previo aviso

ANTENAS TAGRA
CAMI DEL MIG, 62 Nave 11 A - 08349 CABRERA DE MAR
BARCELONA - ESPAÑA
(+34) 937 533 912 - info@tagra.net - www.antenastagra.com